TRAINING CENTER

sarens

INHOUD 2
TRAINING CENTER 5
AV-006 WERKEN MET PERSOONLIJKE VALBESCHERMING 6
AV-013 WERKEN MET MOBIELE KRAAN (RUPSEN / AUTOTRUCK / RUW TERREINKRAAN) 8
IS-001 WERKEN MET VORKHEFTRUCK 10
IS-005 WERKEN MET ZELFRIJDENDE HOOGWERKER 12
IS-006 AANSLAAN EN UITWIJZEN VAN KRITIEKE LASTEN 14
IS-011 WERKEN MET ROLBRUG 16
IS-031 WERKEN MET ROTERENDE VERREIKER 18
IS-032 WERKEN MET ROTERENDE VERREIKER MET HIJSFUNCTIE 20
ECOL 22
TCVT-RA W4-01 24
LADING ZEKEREN 26
SPMT OPERATOR K24ST 27
TRAINING OP MAAT & INSCHRIJVING 28
TEAM 29
LOCATIE 30
NOTA 31

INHOUD

sarens

OVER ONS

NOTHING TOO HEAVY, NOTHING TOO HIGH

Sinds 2017 heeft Sarens een eigen in-house training center, gesitueerd op de Sarens terreinen in Wolvertem. Het training center is er in de eerste plaats voor de opleiding van Sarens medewerkers, maar ook onze klanten kunnen er terecht. Wij streven naar een perfecte balans tussen theoretische en toegepaste kennis, inclusief praktijkervaring, zodat de uitdagingen van vandaag en morgen op een professionele en correcte manier kunnen worden aangegaan.

Door onze eigen medewerkers op te leiden, kunnen we een stap verder gaan dan de opgelegde voorwaarden, de competenties beter inschatten en versterken. Uiteindelijk is het ons doel om opleidingen van de hoogste kwaliteit te bieden. Het aantal deelnemers per opleiding is beperkt om een kwalitatieve opleiding te garanderen.

Dit past in het algemeen kader van het veiligheidsmanagement bij Sarens waar het algemene veiligheidsvoorschrift nr° 5 luidt: “Er zal geen toestel of machine worden bediend, zonder de nodige toestemming, opleiding, training en certificering.” In al onze opleidingen wordt dan ook de nadruk op een correct veiligheidsgedrag gelegd, waarbij het dragen van persoonlijke beschermmiddelen en de correcte toepassing van de beproefde veiligheidsmaatregen bij werken op hoogte, primeren.

Het Sarens training center is erkend als opleidings- en examencentrum voor opleidingen in het kader van risicovolle taken volgens BeSaCC-VCA, waarvoor het training center succesvol de audits door QFor is ondergaan.

Met de toevoeging van ECOL (European Crane Operator Licence) aan het aanbod van het training center, steunt en promoot Sarens het belang van de vakbekwaamheid en garantie van een uniform certificaat voor kraanmachinisten binnen Europa.

In 2021 is het terrein van het training center vernieuwd en vergroot tot 28 x 58 m^2.

In 2022 hebben onze trainers TCVT erkenning behaald en is het terrein van het training center goedgekeurd als examenlocatie, waardoor het training aanbod uitgebreid is met de TCVT opleiding en bijscholingen.

Als intern training center hebben we de flexibiliteit om ons aanbod af te stemmen op de interne vragen en noden. Naast eigen werknemer kunnen ook werknemers van onze klanten hiervoor inschrijven. Onze expertise en flexibiliteit maken het tevens mogelijk om desgevallend een opleiding op maat aan te bieden.

Wij kijken ernaar uit u op één van onze opleidingen te mogen verwelkomen.

AV-006 WERKEN MET PERSOONLIJKE VALBESCHERMING

Leer veilig en doeltreffend om te gaan
met persoonlijke valbeveiliging.

DOELGROEP:
Medewerkers die zich bij de uitvoering van hun werkzaamheden mogelijk moeten beschermen met persoonlijke valbeschermingsmiddelen.

TTOELATINGSVOORWAARDEN:
- Minimale leeftijd van 18 jaar;
- Beschikken over een verklaring van medische geschiktheid.

AANBOD:
Opleiding: 0,5 dag
Theorie examen: 30 minuten
Praktijk examen: 15 minuten
Taal: Nederlands / Engels

INHOUD:
Theorie:
- Inhoud veiligheidsfunctie;
- Interpreteren en naleven werkvergunningen;
- Algemene veiligheidsregels;
- Valgevaar en – risico;
- Inspectie-, zorg- en onderhoudsprocedures;
- Krachten op het lichaam en demping van een val;
- Aspecten van een goede verankering;
- Manipulatie van uitrusting en belasting;
- Gebruik van verankeringspunt, vanglijn, schokdemper en antivaltoestel.

Praktijk:
- Harnas aantrekken en aanpassen;
- Algemene veiligheidsregels;
- Uitrusting en lasten kunnen manipuleren;
- Gebruik verankeringspunt, vanglijn, schokdemper en antivaltoestel.

GELDIGHEIDSDUUR CERTIFICAAT:
Maximaal 10 jaar.
Iedere 5 jaar doet het bedrijf een evaluatie om na te gaan of de medewerker nog aan de voorwaarde voldoen.

PRAKTISCHE INFO:
- Maximaal aantal deelnemers: 5;
- PBM's en fluo hesje meebrengen;
- Geen hoogtevrees.

60T
TRANSPORT EXCEPTIONNEL

AV-013 WERKEN MET MOBIELE KRAAN (RUPSEN / AUTOTRUCK / RUW TERREINKRAAN)

Leer veilig en doeltreffend met een mobiele kraan te werken.

DOELGROEP:
Elke toekomstige machinist van mobiele kranen op rupsen / autotruck / ruw terreinkraan / wegterreinkraan. Iedere medewerker die op een veilige manier kranen in werfomstandigheden moet kunnen bedienen.

TOELATINGSVOORWAARDEN:
- Minimale leeftijd van 18 jaar;
- Beschikken over een verklaring van medische geschiktheid.

AANBOD:
Opleiding - met ervaring: 5 dagen
Theorie examen: 30 minuten
Praktijk examen: 45 minuten
Taal: Nederlands / Engels

INHOUD:
Theorie:
- Inhoud van de veiligheidsfunctie;
- Werkvergunningen interpreteren en naleven;
- Normen en wetgeving betreffende voorschriften en keuringen;
- Voorbereidende werken inzet mobiele kraan;
- Types mobiele kranen, onderdelen en vitale beveiligingen;
- Kennis onderhoud, inspectie en dagelijks toezicht materiaal;
- Aanslagmaterialen, zwaartepunt en gewicht van lasten kennen;
- Regels verplaatsen mobiele kranen;
- Storingen herkennen, beoordelen en eventueel verhelpen;
- Standaard veiligheidsmaatregelen gebruik mobiele kraan;
- Maatregelen beëindigen werken;
- Milieuaspecten ;
- Communicatie op werven.

Praktijk:
- Uitvoeren voorbereiding inzet mobiele kraan;
- Inspectie mobiele kraan;
- Aanslaan diverse lasten met diverse methodes;
- Hijswerkzaamheden kunnen uitvoeren en beweging controleren;
- Lastentabellen lezen;
- Mobiele kraan verplaatsen;
- Dagelijks onderhoud uitvoeren;
- Storingen herkennen;
- Risico's herkennen en beheersmaatregelen nemen;
- Werken beëindigen en materiaal opbergen;
- Mobiele kraan klaarmaken voor transport.

GELDIGHEIDSDUUR CERTIFICAAT:
Maximaal 10 jaar.
Iedere 5 jaar doet het bedrijf een evaluatie om na te gaan of de medewerker nog aan de voorwaarde voldoen.

PRAKTISCHE INFO:
- Maximaal aantal deelnemers: 2;
- PBM's en fluo hesje meebrengen.

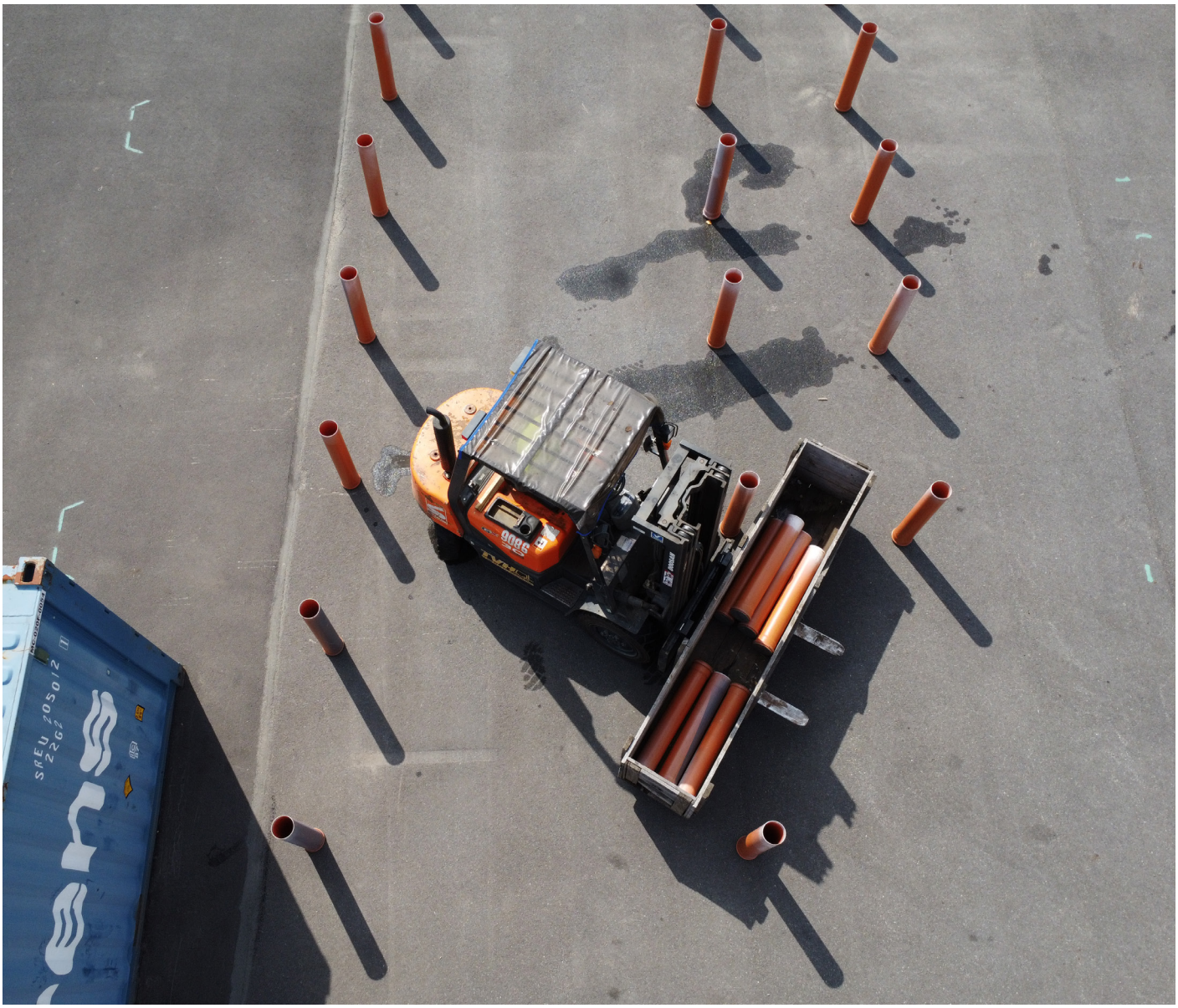

sarens

IS-001 WERKEN MET VORKHEFTRUCK

Leer veilig en doeltreffend met een vorkheftruck te werken.

DOELGROEP:
Medewerkers die met een vorkheftruck moeten werken op een bedrijfsterrein, in installaties, werkplaatsen, magazijnen waarbij de opdrachten een zekere moeilijkheidsgraad hebben, bv. stapelen in de hoogte, rijden en stapelen in een beperkte ruimte, onder tijdsdruk, in de omgeving van belangrijke installaties, intensief laden en lossen, in plaatsen met verkeer van personen en/of andere verkeersmiddelen. Voor medewerkers die in de (petro)chemie werken, moet dit examen afgelegd worden in een erkend centrum.

TOELATINGSVOORWAARDEN:
- Minimale leeftijd van 18 jaar;
- Beschikken over een verklaring van medische geschiktheid.

AANBOD:
Opleiding:
- Zonder ervaring: 2 dagen
- Met ervaring: 1 dag

Theorie examen: 30 minuten
Praktijk examen: 30 minuten
Taal: Nederlands / Engels

INHOUD:
Theorie:
- Uitleggen wat een vorkheftruck is;
- Werkzaamheden noemen waarvoor een vorkheftruck kan ingezet worden;
- Herkennen van aanverwante transportmiddelen voor horizontaal en verticaal transport;
- Opsommen van hulpmiddelen voor horizontaal en verticaal transport en het behandelen van speciale lasten;
- Verschillende soorten palletten en opslagmethodes herkennen;
- Belangrijke begrippen i.v.m. de bouw van de vorkheftruck uitleggen;
- Verschillende types aandrijvingen met hun toepassingen;
- Basisregelgeving voor het gebruik van een vorkheftruck op de juiste manier interpreteren.
- Veiligheidsregels en de verkeersregels op de juiste manier interpreteren;
- Factoren die de stabiliteit beïnvloeden;
- Interpreteren van laaddiagrammen;
- Onderdelen startcontrole;
- LMRA uitvoeren.

GELDIGHEIDSDUUR CERTIFICAAT:
Maximaal 5 jaar.

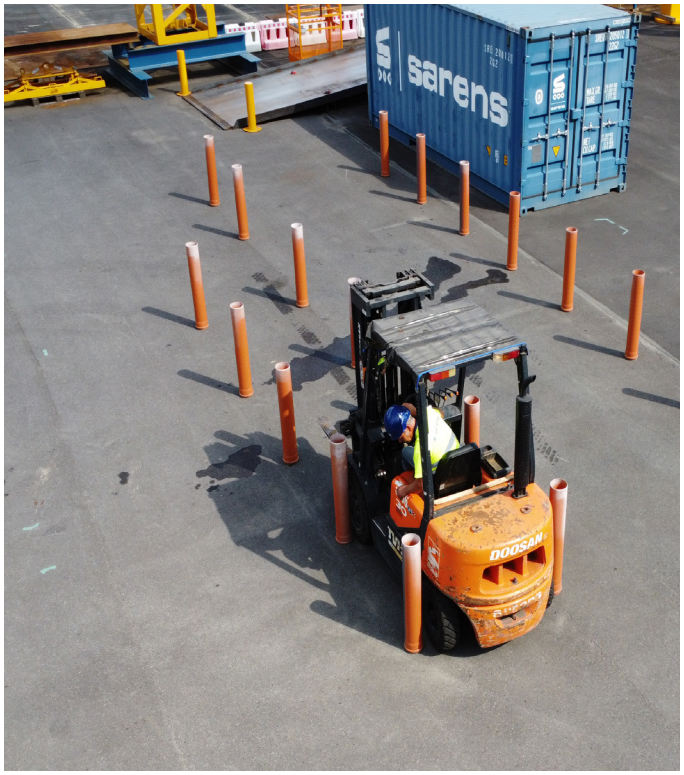

Praktijk:
- Uitvoeren startcontrole
- Slalom uitvoeren, vooruit en achteruit;
- Rijden door smalle doorgang, vooruit en achteruit;
- Laden en lossen van container of vrachtwagen, palletten naast elkaar op volle breedte;
- Opnemen en verplaatsen van hoge last;
- Geladen palletten stapelen in rekken;
- Rijden op en van een helling;
- Verplaatsen en stapelen van stapelboxen, type gitterboxen;
- Lange last vooruit en achteruit verplaatsen door smallere doorgang;
- Parkeren van vorkheftruck op voorziene plaats.
- Laden van tractiebatterij, taken van diesel en vervangen LPG-gasfles.

PRAKTISCHE INFO:
- Maximaal aantal deelnemers: 5;
- PBM's en fluo hesje meebrengen.

sarens
Training Center
sarens
SARENS
SARENS

IS-005 WERKEN MET ZELFRIJDENDE HOOGWERKER

Leer veilig en doeltreffend met een hoogwerker te werken.

DOELGROEP:
Medewerkers die op een bedrijfsterrein, in installaties, werkplaatsen, magazijnen,... zich verplaatsen en werkzaamheden in de hoogte verrichten met behulp van een zelfrijdende hoogwerker (knikarm of telescoop). Voor medewerkers die in de (petro)chemie werken, moet dit examen afgelegd worden in een erkend centrum.

TOELATINGSVOORWAARDEN:
- Minimale leeftijd van 18 jaar;
- Beschikken over een verklaring van medische geschiktheid.

AANBOD:
Opleiding:
- Zonder ervaring: 2 dagen
- Met ervaring: 1 dag

Theorie examen: 40 minuten
Praktijk examen: 30 minuten
Taal: Nederlands / Engels

INHOUD:
Theorie:
- Wat is een hoogwerker en waarvoor kan het ingezet worden;
- Types hoogwerkers en hun beperkingen;
- Verschillende hef- en gieksystemen;
- Types aandrijvingen en hun toepassingen;
- Besturingsmodi;
- Basisregelgeving in gebruik hoogwerker;
- Veiligheidsvoorschriften;
- Omgevingsrisico's en veiligheidsmaatregelen;
- Invloed en gevaren van zijdelingse belastingen;
- Uitvoeren van LMRA (laatste minuut risico analyse);
- Begrippen bedieningsorganen;
- Samenstellende onderdelen werkplatform opnoemen;
- Pictogrammen op een hoogwerker;
- Structuur hefonderdelen en volgorde bediening;
- Begrippen stabiliteit;
- Onderdelen startcontrole.

Praktijk:
- Startcontrole uitvoeren;
- Hoogwerker op maximale hoogte brengen en enkele meters verrijden;
- Vooruit en achteruit rijden in een nauwe doorgang;
- Vooruit en achteruit slalom uitvoeren;
- De hoogwerker schuin opstellen t.o.v. een object in de hoogte en object benaderen;
- Object in de hoogte achter opstaand obstakel benaderen;
- Hoogwerker veilig parkeren en tractiebatterij opladen, respectievelijk tanken.

GELDIGHEIDSDUUR CERTIFICAAT:
Maximaal 5 jaar.

PRAKTISCHE INFO:
- Maximaal aantal deelnemers: 5;
- PBM's en fluo hesje meebrengen;
- Geen hoogtevrees.

sarens
TRANSPORT DEEPSEA NVEL

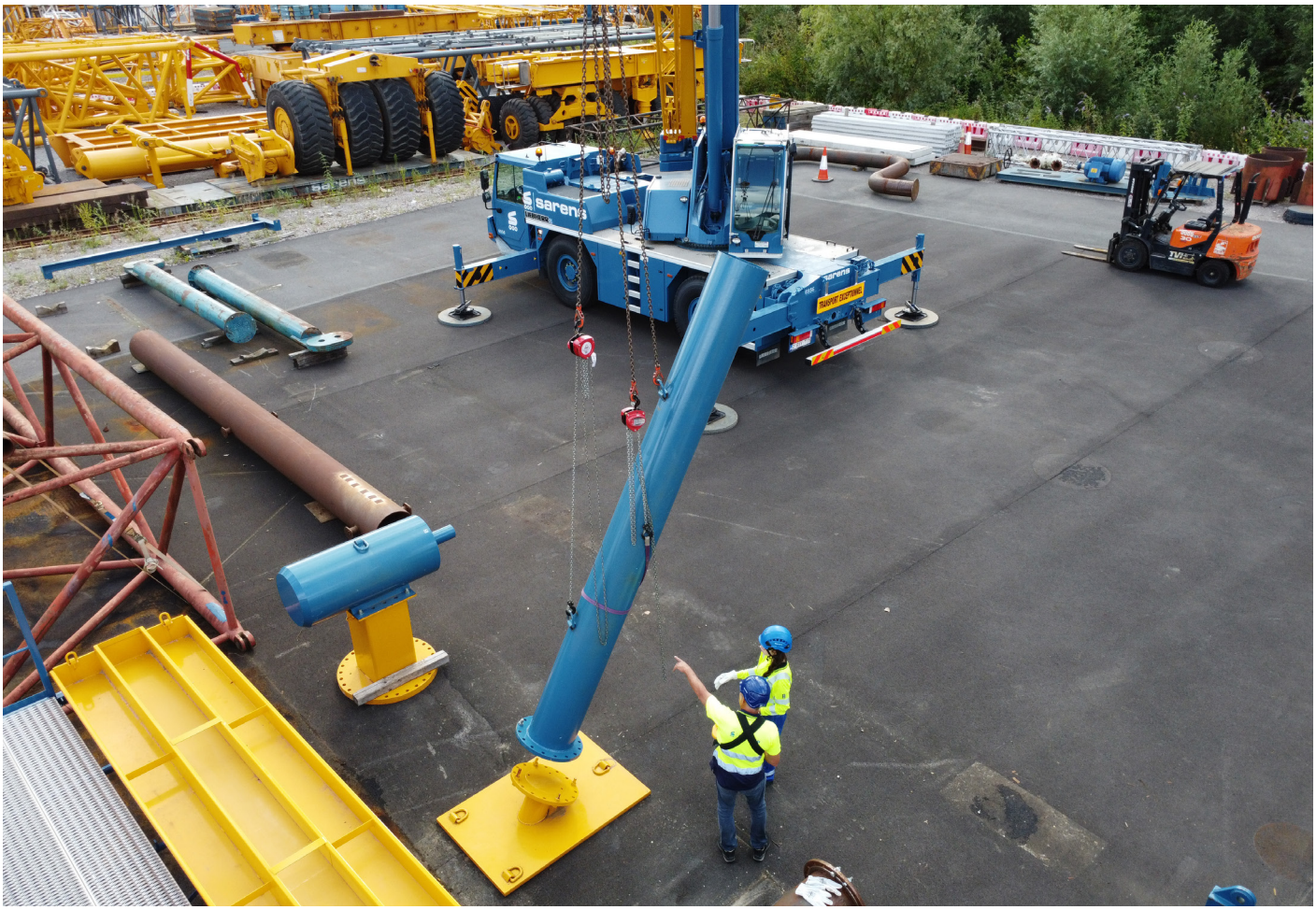
sarens
TRANSPORT DEEPSEA NVEL

IS-006 AANSLAAN EN UITWIJZEN VAN KRITIEKE LASTEN

Leer veilig en doeltreffend gecombineerde of moeilijk te hanteren lasten aanslaan en uitwijzen.

DOELGROEP:
Medewerkers die op een bedrijfsterrein in installaties, werkplaatsen of laboratoria, bij de uitvoering van hijswerken kritieke lasten moeten aanslaan en verplaatsen en/of deze werken moeten coördineren. Voor medewerkers die in de (petro)chemie werken , moet dit examen afgelegd worden in een erkend centrum.

TOELATINGSVOORWAARDEN:
- Minimale leeftijd van 18 jaar;
- Beschikken over een verklaring van medische geschiktheid.

AANBOD:
Opleiding:
- Zonder ervaring: 4 dagen
- Met ervaring: 2 dagen

Theorie examen: 30 minuten
Praktijk examen: 45 minuten
Taal: Nederlands / Engels

INHOUD:
Theorie:
- Definitie kritieke lasten;
- Risico's bij het aanslaan en verplaatsen van lasten;
- Wetgeving en normen;
- Keuringen en reglementeringen;
- Basiskarakteristieken last;
- Krachten in aanslagmateriaal;
- Basisbegrippen belasting;
- Basisbegrippen hijstoebehoren en berekenen belasting hijstoebehoren;
- Wettelijke hand- en armseinen;
- Toepassingsbereik, voor- en nadelen van verschillende soorten aanslagmateriaal en hijstoebehoren;
- Onderhoud, de controle en opslag van verschillende soorten aanslagmateriaal;
- Gegevens interpreteren op aanslagmateriaal;
- Veilig aanslaan van een last met verschillende aanslagmaterialen en toebehoren in functie van de aard van de last;
- Aandachtspunten risicoanalyse hijswerkzaamheden.

Praktijk:
- Een ingewikkelde constructie met een moeilijk te bepalen zwaartepunt aanslaan met oog op het correct positioneren;
- Een zware last met onevenwicht aanslaan;
- Een elektromotor correct aanslaan, verplaatsen en op fundering plaatsen;
- Een lange last aanslaan, rechtzetten en correct in een andere richting neerleggen;
- Een last begeleiden langsheen een parcours.

GELDIGHEIDSDUUR CERTIFICAAT:
Maximaal 5 jaar.

PRAKTISCHE INFO:
- Maximaal aantal deelnemers: 5;
- PBM's en fluo hesje meebrengen.

sarens
001

IS-011 WERKEN MET ROLBRUG

Leer veilig en doeltreffend een rolbrug te bedienen.

DOELGROEP:
Medewerkers die werken met een rolbrug met kabelbediening en/of afstandsbediening.

TOELATINGSVOORWAARDEN:
- Minimale leeftijd van 18 jaar;
- Beschikken over een verklaring van medische geschiktheid.

AANBOD:
Opleiding:
- Zonder ervaring: 2 dagen
- Met ervaring: 1 dag

Theorie examen: 15 minuten
Praktijk examen: 30 minuten
Taal: Nederlands / Engels

INHOUD:
Theorie:
- Inhoud veiligheidsfunctie;
- Werkvergunningen interpreteren en naleven;
- Basiswetgeving rolbrugbestuurder;
- Keuringsvereisten hijswerktuigen en aanslagmateriaal kennen;
- Risico's eigen aan het toestel en ruimte kunnen vastleggen, analyseren en contoleren;
- Veiligheidsvoorschriften;
- Belangrijke begrippen i.v.m. de bouw en functies van rolbrug kennen;
- Types rolbruggen en hun toepassingsgebied;
- Aandachtspunten bij veilige lastbehandeling;
- Aanslagmateriaal en hijstoebehoren;
- Materialen correct stockeren;
- Verwisselbaar aanslagmateriaal;
- Verschillende aanslagmethodes;
- Visuele controle;
- Gebruik beschermingsmiddelen;
- Seinen bij werken met twee of meer personen.

Praktijk:
- Veiligheidsregels;
- Dagelijkse controle uitvoeren en rapporteren;
- Gebruik bedieningsorgaan;
- Werkhoogte respecteren;
- Lasten aanslaan;
- Slingerbeweging kunnen dempen en vermijden;
- Toepassen van gebarentekens;
- Foutloos parcours maken – verticale, horizontale en gecombineerde bewegingen;
- Manoeuvreren met diverse lasten;
- Omdraaien van lasten;
- Negatieve belasting kunnen vermijden;
- Afstanden kunnen schatten;
- De rolbrug juist kunnen parkeren.

GELDIGHEIDSDUUR CERTIFICAAT:
Maximaal 10 jaar.
Iedere 5 jaar doet het bedrijf een evaluatie om na te gaan of de medewerker nog aan de voorwaarde voldoen.

PRAKTISCHE INFO:
- Maximaal aantal deelnemers: 5;
- PBM's en fluo hesje meebrengen.

sarens
Training Center
SARENS

IS-031 WERKEN MET ROTERENDE VERREIKER

Leer veilig en doeltreffend met een roterende verreiker te werken.

DOELGROEP:
Medewerkers die met een roterende verreiker moeten werken op een bedrijfsterrein, in installaties, stapelen op afstand en in de hoogte, rijden en stapelen in een beperkte ruimte, onder tijdsdruk, in de omgeving van belangrijke installaties, laden en lossen van vrachtwagen, in plaatsen met verkeer van personen en/of andere verkeersmiddelen.
Voor medewerkers die in de (petro)chemie werken, moet dit examen afgelegd worden in een erkend centrum.

TOELATINGSVOORWAARDEN:
- Minimale leeftijd van 18 jaar;
- Beschikken over een verklaring van medische geschiktheid.

AANBOD:
Opleiding:
- Zonder ervaring: 3 dagen
- Met ervaring: 2 dagen

Theorie examen: 30 minuten
Praktijk examen: 30 minuten
Taal: Nederlands / Engels

INHOUD:
Theorie:
- Definitie verreiker en zijn verschillende toepassingen;
- Werkzaamheden waarvoor verreiker kan ingezet worden;
- Aanverwante transportmiddelen voor horizontaal en verticaal transport;
- Hulpmiddelen voor horizontaal en verticaal transport en behandelen speciale lasten;
- Verschillende soorten palletten en opslagmethodes;
- Belangrijke begrippen i.v.m. de bouw van een verreiker;
- Basisregelgeving gebruik verreiker;
- Veiligheidsregels en verkeersregels;
- Factoren die stabiliteit beïnvloeden;
- Laaddiagram;
- Onderdelen startcontrole;
- Laatste Minuut Risicoanalyse LMRA uitvoeren;

Praktijk:
- Uitvoeren startcontrole;
- Slalom uitvoeren, vooruit en achteruit, met 4 wielbesturing;
- Rijden door smalle doorgang, vooruit en achteruit;
- Opnemen op de vorken, verplaatsen en afzetten van hoge last;
- Diverse lasten op de vorken op een hoogte afzetten en opnemen;
- Lange last verplaatsen van hoogte naar de grond of omgekeerd;
- Parkeren van verreiker op voorziene plaats.

GELDIGHEIDSDUUR CERTIFICAAT:
Maximaal 5 jaar.

PRAKTISCHE INFO:
- Maximaal aantal deelnemers: 4;
- PBM's en fluo hesje meebrengen.

sarens
sarens

IS-032 WERKEN MET ROTERENDE VERREIKER MET HIJSFUNCTIE

Leer veilig en doeltreffend met een roterende verreiker met hijsfunctie te werken.

DOELGROEP:
Medewerkers die met een roterende verreiker moeten werken en met een aangepast hijsmiddel hangende lasten moeten verplaatsen op een bedrijfsterrein, in installaties, stapelen op afstand en in de hoogte, rijden en stapelen in een beperkte ruimte, onder tijdsdruk, in de omgeving van belangrijke installaties, laden en lossen van vrachtwagen, in plaatsen met verkeer van personen en/of andere verkeersmiddelen.
Voor medewerkers die in de (petro)chemie werken, moet dit examen afgelegd worden in een erkend centrum.

TOELATINGSVOORWAARDEN:
- Minimale leeftijd van 18 jaar;
- Beschikken over een verklaring van medische geschiktheid.

AANBOD:
Opleiding:
- Zonder ervaring: 4 dagen
- Met ervaring: 2 dagen

Theorie examen: 40 minuten
Praktijk examen: 45 minuten
Taal: Nederlands / Engels

INHOUD:
Theorie:
- Definitie verreiker en zijn verschillende toepassingen;
- Werkzaamheden waarvoor verreiker kan ingezet worden;
- Aanverwante transportmiddelen voor horizontaal en verticaal transport;
- Hulpmiddelen voor horizontaal en verticaal transport en behandelen speciale lasten;
- Verschillende soorten palletten en opslagmethodes;
- Belangrijke begrippen i.v.m. de bouw van een verreiker;
- Basisregelgeving gebruik verreiker met hijsfunctie;
- Veiligheidsregels en verkeersregels;
- Aandachtspunten aanslaan van lasten;
- Factoren die stabiliteit beïnvloeden;
- Reglementaire hand- en armseinen;
- Laaddiagram;
- Onderdelen startcontrole;
- Laatste Minuut Risicoanalyse LMRA uitvoeren.

Praktijk:
- Uitvoeren startcontrole;
- Slalom uitvoeren, vooruit en achteruit, met 4 wielbesturing;
- Rijden met een hangende last door smalle doorgang, vooruit en achteruit;
- Opnemen op de vorken, verplaatsen en afzetten van hoge last;
- Diverse lasten op de vorken op een hoogte afzetten en opnemen;
- Lange liggende last rechtzetten en in een andere aangeduide richting neerleggen;
- Hangende last verplaatsen doorheen een slalom, langs, door en boven hindernissen en juist afzetten;
- Neutraliseren van het slingeren van een last;
- Parkeren van verreiker op voorziene plaats.

GELDIGHEIDSDUUR CERTIFICAAT:
Maximaal 5 jaar.

PRAKTISCHE INFO:
- Maximaal aantal deelnemers: 4;
- PBM's en fluo hesje meebrengen.

sarens
sarens
sarens
sarens

Leer veilig en doeltreffend met een kraan te werken.

DOELGROEP:
Medewerkers die met een kraan moeten werken.
ECOL staat voor European Crane Operator Licence.
ECOL werd opgericht door ESTA, de Europese vereniging voor abnormaal wegransport en mobiele kranen, om binnen Europa de norm te worden als uniform certificaat voor kraanmachinisten.

TOELATINGSVOORWAARDEN:
- Minimale leeftijd van 18 jaar;
- Beschikken over een verklaring van medische geschiktheid;
- Rijbewijs C;
- Basiskennis Engels.

AANBOD:
Opleiding:
- ECOL-6: 31 dagen (6 weken)
  minder dan 4 jaar ervaring
- ECOL-3 : 16 dagen (3 weken)
  tussen 4 en 8 jaar ervaring
- ECOL-1: 6 dagen (1 week)
  meer dan 8 jaar ervaring
- ECOL-R : 3 dagen
  hernieuwing gedurende 5 jaar geldigheid

Examen: 1 dag, inclusief Engelse taaltest.

INHOUD:
Theorie:
- Rol en verantwoordelijkheid van een kraan operator;
- Voorbereiding van het werk;
- Transport en manoeuvres;
- Voorbereiding van het werk op site;
- Kraan operationeel zetten;
- Uitvoeren van hijswerken;
- Afwerken van de taak;
- Kennis en kunde: veiligheid en gezondheid;
- Gebruik van een mobiele kraan waarvoor bedoeld.

GELDIGHEIDSDUUR CERTIFICAAT:
Het certificaat is 5 jaar geldig. Het certificaat kan verlengd worden indien er aan alle voorwaarden voldaan is:
- Volgen van twee tussentijdse trainingsdagen (ECOL-R) waarvan de eerste training dag valt in de eerste 36 maand van de periode en de tweede training dag valt na een periode van 36 maand.
- Gedurende deze 5 jaar minimaal 2500 draai uren op de kraan, waarvan minimaal 500 uren in de laatste 2 jaar dienen te vallen.
- Aanvullen van het ECOL skillrecord

Zolang de kraan operator iedere 5 jaar aan de voorwaarde blijft voldoen, kan hij steeds zijn certificaat hernieuwen.

PRAKTISCHE INFO:
- Maximaal aantal deelnemers: 2 per kraan;
- PBM's en fluo hesje meebrengen.

16
DATA LOGGER
DANGER

TCVT-RA W4-01

Leer veilig en doeltreffend met een kraan te werken.

DOELGROEP:
Medewerkers die een kraan bedienen en een certificaat W4-01 Machinist Mobiele Kraan, nodig hebben.
TCVT staat voor Stichting Toezicht Certificatie Verticaal Transport;
TCVT RA staat voor TCVT Register Administratie.
In Nederland is dit certificaat van vakbekwaamheid voor hijskraanmachinisten verplicht.

TOELATINGSVOORWAARDEN:
- Minimale leeftijd van 18 jaar;
- Beschikken over een verklaring van medische geschiktheid;

AANBOD:
Opleiding:
- Opleiding W4-01 - met ervaring: 1 week;
- Examen W4-01: 1 dag;
- Bijscholing module A & B: 1 dag;
- Bijscholing module C & D: 1 dag;

Taal: Nederlands / Engels

INHOUD:
Theorie:
- Rol en verantwoordelijkheid van een kraan operator;
- Voorbereiding van het werk;
- Transport en manoeuvres;
- Voorbereiding van het werk op site;
- Kraan operationeel zetten;
- Uitvoeren van hijswerken;
- Afwerken van de taak;
- Kennis en kunde: veiligheid en gezondheid;
- Gebruik van een mobiele kraan waarvoor bedoeld.

Er zijn 4 verschillende modules, die in willekeurige volgorde gevolgd mogen worden:
- Combinatie module A & B – 1 dag
  - Module A: Werkvoorbereiding en -uitvoering
  - Module B: Hijsgereedschappen
- Combinatie module C & D – 1 dag
  - Module C: Veiligheid en milieu
  - Module D: Onderhoud en storingen

GELDIGHEIDSDUUR CERTIFICAAT:
Maximaal 5 jaar. Het certificaat kan verlengd worden indien er aan alle voorwaarden voldaan is.

Om in aanmerking te komen voor herregistratie van TCVT-RA, moet in de 5 jaar van de geldigheid aan de volgende voorwaarden worden voldaan:
- Bijscholing:
  - De eerste scholingsdag dient te worden gevolgd in de eerste 36 maanden van de certificatieperiode van 5 jaar.
  - De tweede scholingsdag dient te worden gevolgd in de laatste 24 maanden van de certificatieperiode van 5 jaar.
- Praktijkervaring:
  - Registratie van de praktijkervaring: in de periode van 5 jaar van de geldigheid, moet men ten minste 8 kwartalen gewerkt hebben in de functie die op de registratie vermeld is, waarvan minstens 2 kwartalen in de laatste 3 jaar.

PRAKTISCHE INFO:
- Maximaal aantal deelnemers: 2 per kraan in opleiding W4-01 / 8 in bijscholing module;
- PBM's en fluo hesje meebrengen.

LADING ZEKEREN

Leer veilig en doeltreffend lasten te zekeren.

DOELGROEP:
Medewerkers die een lading op een veilige manier moeten kunnen vastzetten.

TOELATINGSVOORWAARDEN:
- Minimale leeftijd van 18 jaar;
- Beschikken over een verklaring van medische geschiktheid.

AANBOD:
Opleiding: 0,5 dag
Taal: Nederlands / Engels

INHOUD:
Theorie:
- Eisen voor het veilig vastzetten van lading en veilig gebruik van de sjorgereedschappen;
- Regels en verantwoordelijkheden van de personen die betrokken zijn bij het vastzetten van de lading;
- Krachtenverloop bij het vastzetten van de lading;
- Belang van de acceleratiecoëfficiënt en de wrijvingscoëfficiënt;
- Wrijvingscoëfficiënt vaststellen van een combinatie van materialen;
- Risico op kantelen van de lading;
- Vastzetmethodes (blokken en schoren, direct sjorren, vastsjorren);
- Variabelen voor berekeningen in het vastzetten van de lading;
- Sjorcapaciteit (LC) en standaard spankracht (STF);
- Types sjormiddelen (spanband, sjorketting, spankabel);
- Hulpmaterialen om een lading vast te zetten.

Praktijk:
- Toepassen en gebruik sjormiddelen (spanband, sjorketting, spankabel);
- Kiezen van correcte bevestigingsmethode;
- Begrijpen informatie op het label van de sjorgereedschappen;
- Verdelen lading over de assen van een transportmiddel, met behulp van berekeningstools.

GELDIGHEIDSDUUR CERTIFICAAT:
Attest van deelname.

PRAKTISCHE INFO:
- Maximaal aantal deelnemers: 8;
- PBM's en fluo hesje meebrengen.

SPMT OPERATOR K24ST

Leer veilig en doeltreffend met een SPMT K24ST te werken.

DOELGROEP:
Medewerkers die een transport met een SPMT K24ST op een veilige manier moeten kunnen uitvoeren.

TOELATINGSVOORWAARDEN:
- Minimale leeftijd van 18 jaar;
- Beschikken over een verklaring van medische geschiktheid.

AANBOD:
Opleiding:
- Level 1 - Introductie: 3 dagen;
- Level 2 - Junior Operator: 3 dagen

Taal: Nederlands / Engels / Frans

INHOUD:
Level 1:
- Introductie van SPMT;
- Introductie van hydraulische verdeling en stabiliteit;
- Hijsen van trailers en PPU;
- Vastzetten en zekeren van SPMT op trailer;
- Koppelen van trailers en PPU;
- Begrijpen van belang grondvoorbereiding;
- Instellen en bedienen van eenvoudige transport configuratie K24ST;
- Uitvoeren van LMRA;
- 10 regels voor werken met SPMT.

Level 2:
- Begrijpen van hydraulische verdeling en schema's K24ST;
- Instellen en bedienen van meer complexe transport configuratie K24ST;
- Oplossen van hydraulische storingen;
- Uitvoeren van LMRA;
- 10 regels voor werken met SPMT.

GELDIGHEIDSDUUR CERTIFICAAT:
Attest van deelname.

PRAKTISCHE INFO:
- Maximaal aantal deelnemers: 6;
- PBM's en fluo hesje meebrengen.

TRAINING OP MAAT & INSCHRIJVING

Dankzij onze expertise en flexibiliteit kunnen we een opleiding op maat aanbieden.
Contacteer ons om de mogelijkheden te bespreken

Voor verdere informatie en inschrijvingen: **training.center@sarens.com**
Kostprijs: prijslijst beschikbaar op aanvraag

OUR EXPERIENCE AT YOUR SERVICE

Uw medewerkers opleidingen aanbieden, betekent investeren in het menselijk kapitaal van uw bedrijf. De Vlaamse en Waalse overheid en de sectorale fondsen moedigen werkgevers dan ook aan met premies en subsidies. U kunt deze ook gebruiken voor onze opleidingen.

Geregistreerde opleidingen komen in aanmerking voor:

- Opleidingscheques;
- Vlaams opleidingsverlof;
- Vlaams opleidingskrediet.

Wim SCHEERS
Technical Trainer
M +32 478 997 428
Wim.Scheers@sarens.com

Laurent COCKHUYT
Technical Trainer
M +32 496 259 484
Laurent.Cockhuyt@sarens.be

Melissa SILVERANS
Training Coördinator
T +32 52 31 84 24
Melissa.Silverans@sarens.com

Rani BROUILLARD
HR Coördinator
T +32 52 31 84 63
M +32 479 551 059
Rani.Brouillard@sarens.com

Line RIGO
RDTS Manager
T +32 52 31 84 45
M +32 478 997 445
Line.Rigo@sarens.com

LOCATIE

Sarens NV
Autoweg 10
1861 Wolvertem

Sarens Headquarters
Autoweg 10
1861 Wolvertem - Belgium

T +32 (0) 52 319 319
F +32 (0) 52 319 329

info@sarens.com
www.sarens.com